EGGNOID

By: Archie The RedCat

EGGY MAU KEMANA?

AKU MAU KEMBALI KERUMAH SAKIT!

COACH RENDRA

BILANG RAN UDAH SADARKAN DIRI!!

HAH?

RAN
DIRUMAH SAKIT?
RAN BARU
SADAR?

APA YANG
TERJADI DENGAN
RAN?

BRUK!!

WOI!
APA
APAAN!

OLFIE!!

APA MAKSUDNYA RAN ADA DIRUMAH SAKIT LAGI!?

KENAPA DIA BISA NGGAK SADARKAN DIRI? APA YANG KALI LAKUKAN PADANYA?

MAAF..

AKU MEMANG NGABARIN EGGY SOAL KEADAAN KIRANA.

TAPI KENAPA JADI

ROMBONGAN GINI?

KALIAN SEMUA BOLOS SEKOLAH?

AKU ROLFE, TETANGGA RAN SEJAK KECIL, KAMI JUGA SAHABAT DEKAT.

KENAPA AKU NGGAK DIKASIH TAU SAMA SEKALI KALAU RAN MASUK RUMAH SAKIT?

WAKTU KEMARIN RAN MASUK RUMAH SAKIT JUGA SEPERTI INI!

SAYA MENGERTI KAMU SEBAGAI SAHABAT RAN SANGAT KHAWATIR, MEWAKILI DIANY SAYA MINTA MAAF TIDAK MENGABARI

TAPI INI ADALAH PERMASALAHAN KELUARGA YANG TIDAK MAU KAMI UMBAR.

LALU MEMANGNYA DIA KELUARGA?

DIBANDINGKAN DIA AKU YANG KENAL RAN SEJAK KECIL LEBIH PANTAS DISEBUT KELUARGA.

KENAPA DIA

YANG ORANG ASING AJA TAU LEBIH BANYAK!

AKU INI NGGAK DIANGGAP APA!?

OLFIE STOP!

NGGAK ADA GUNANYA MERIBUTKAN HAL INI!

APA KAMU LEBIH PEDULI SOAL DIKASIH TAU ATAU NGGAK DARI PADA PEDULI DENGAN KONDISI RAN?

KAMI CUMA INGIN TAU KEADAAN RAN.. APA DIA BAIK BAIK SAJA..

SAYA JUGA TEMAN RAN.. SAYA IKUT KESINI KARENA KHAWATIR..

APA KAMI BOLEH MELIHAT

KEADAANYA?

ADA APA INI
RIBUT RIBUT

INI RUMAH
SAKIT!

KAK DIANY?!

BAGIMANA KEADAAN RAN?

KENAPA DIA BISA MASUK RUMAH SAKIT LAGI?

APA AKU BOLEH KETEMU RAN?

INI TANTE RAN? BENING AMAT?

WOOO, MASIH MUDA YA TERNYATA?

OLFIE..

MAAF GUE NGGAK NGABARIN SOAL RAN, SITUASINYA TIDAK MEMUNGKINKAN..

INI MASALAH YANG SULIT UNTUK DIJELASKAN, GUE HARAP LO MAU NGERTI

TAPI SYUKURLAH KEADAAN

RAN SEKARANG SUDAH STABIL..

LO' DAN TEMAN-TEMAN RAN YANG LAIN TERIMAKASIH SUDAH DATANG, SILAHKAN MASUK

TERIMAKASIH BANYAK!

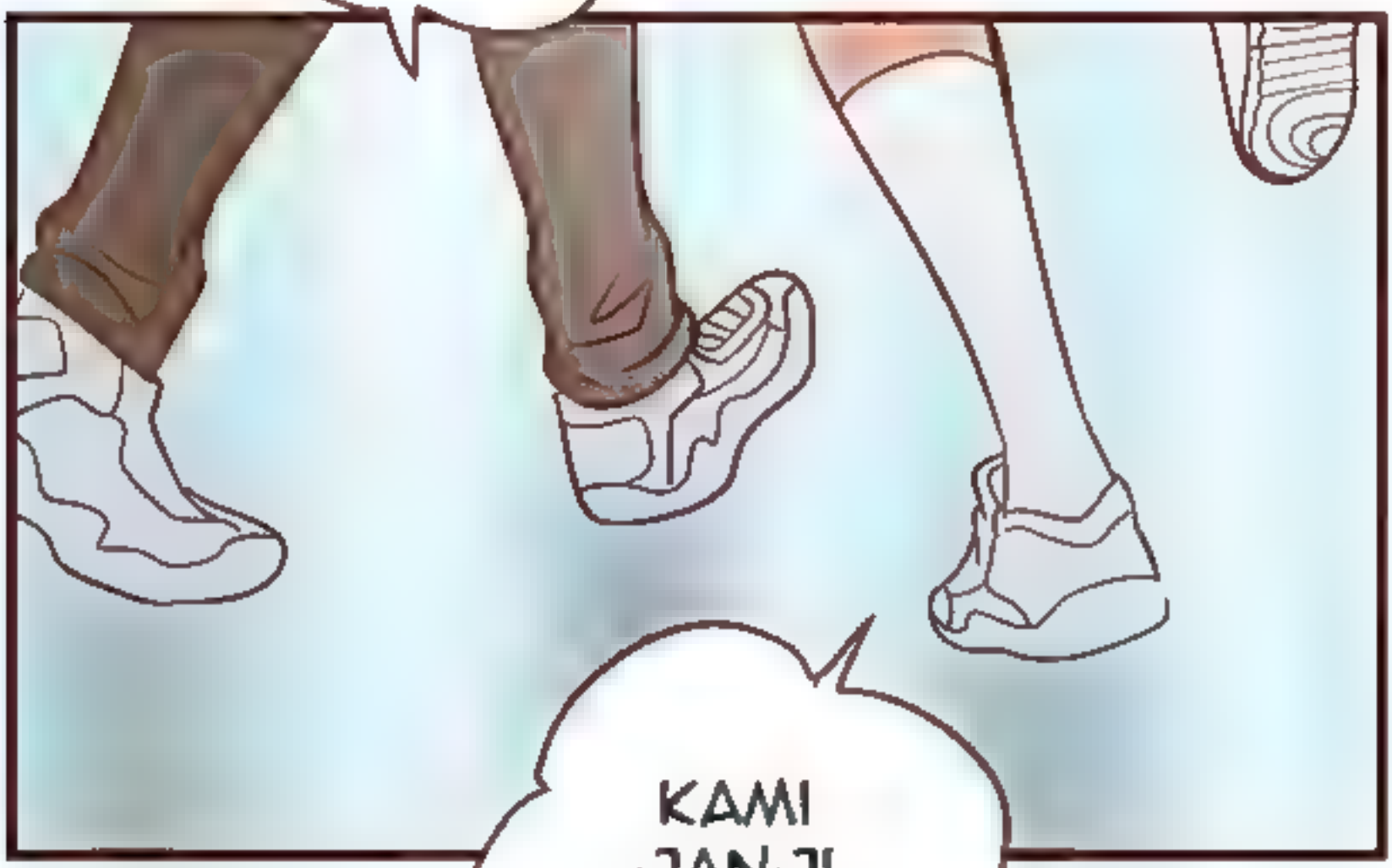

KAMI JANJI NGGAK AKAN

LAMA.

A..AKU TAU AKU SEHARUSNYA NGGAK ADA DISINI..

ATAU MENDEKAT DENGAN RAN

TAPI...

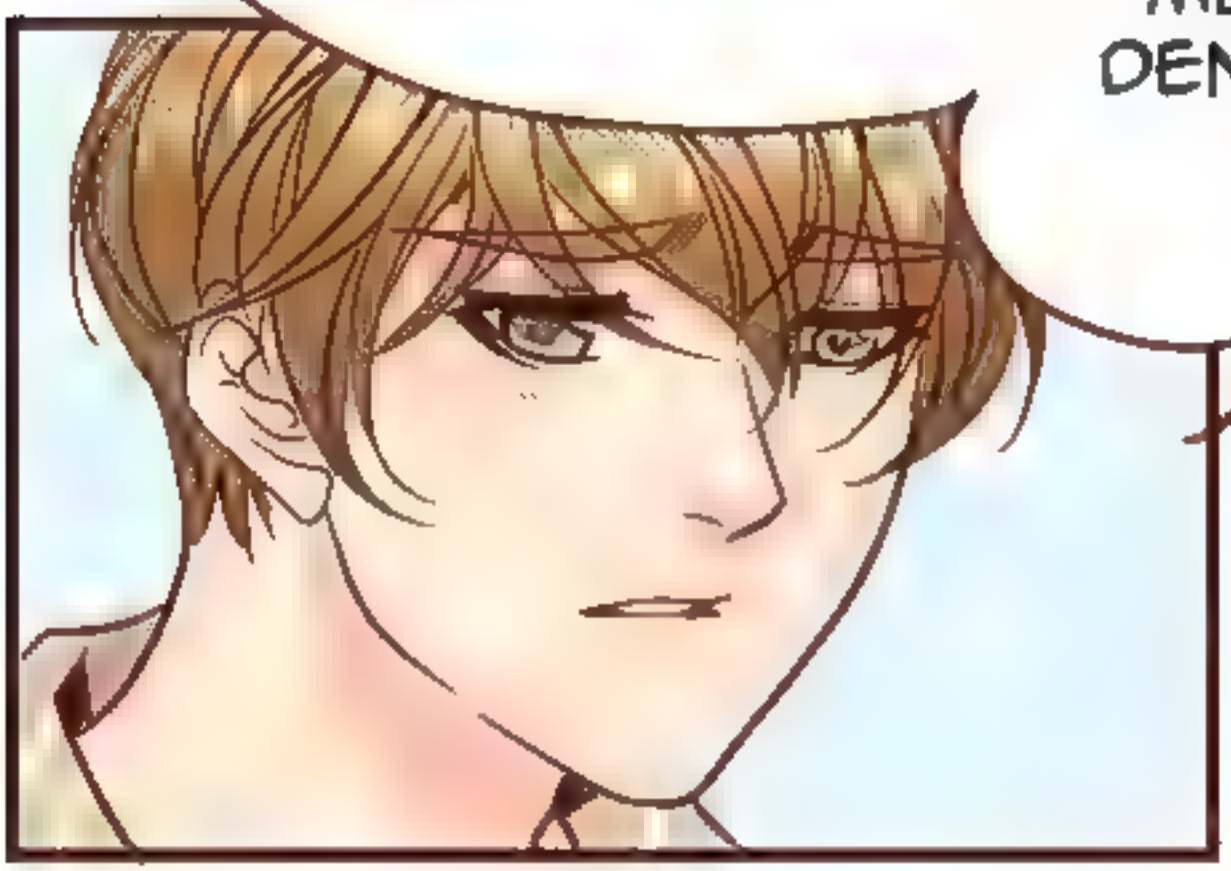

EGGY, KAU JUGA MASUKLAH..

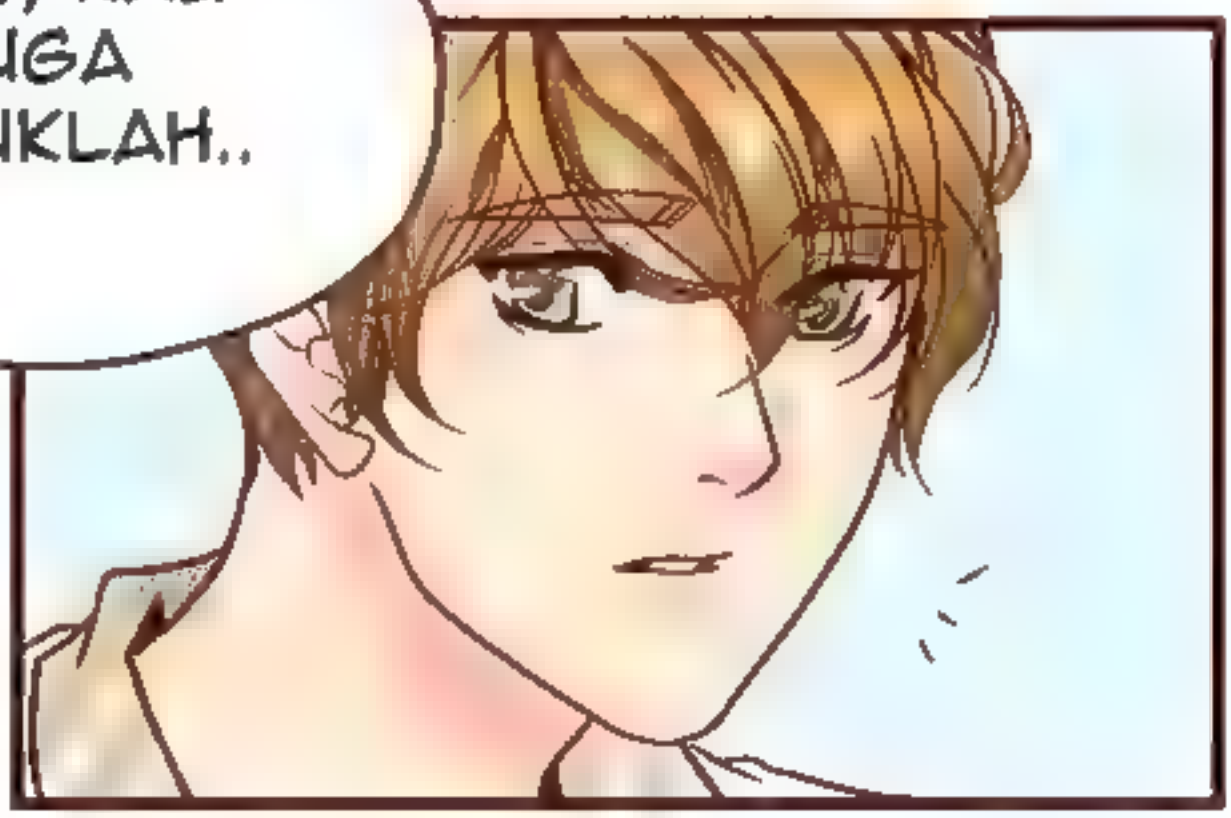

GUE MINTA MAAF.

MAAF , KARENA GUE SUDAH MELAMPIASKAN

KEMARAHAN GUE
KE ELO KEMARIN..

LO' NGGAK
PANTES DIGITUIN
LO' GAK BERSALAH..

ENGGAK
APA-APA KAK,
AKU NGERTI..

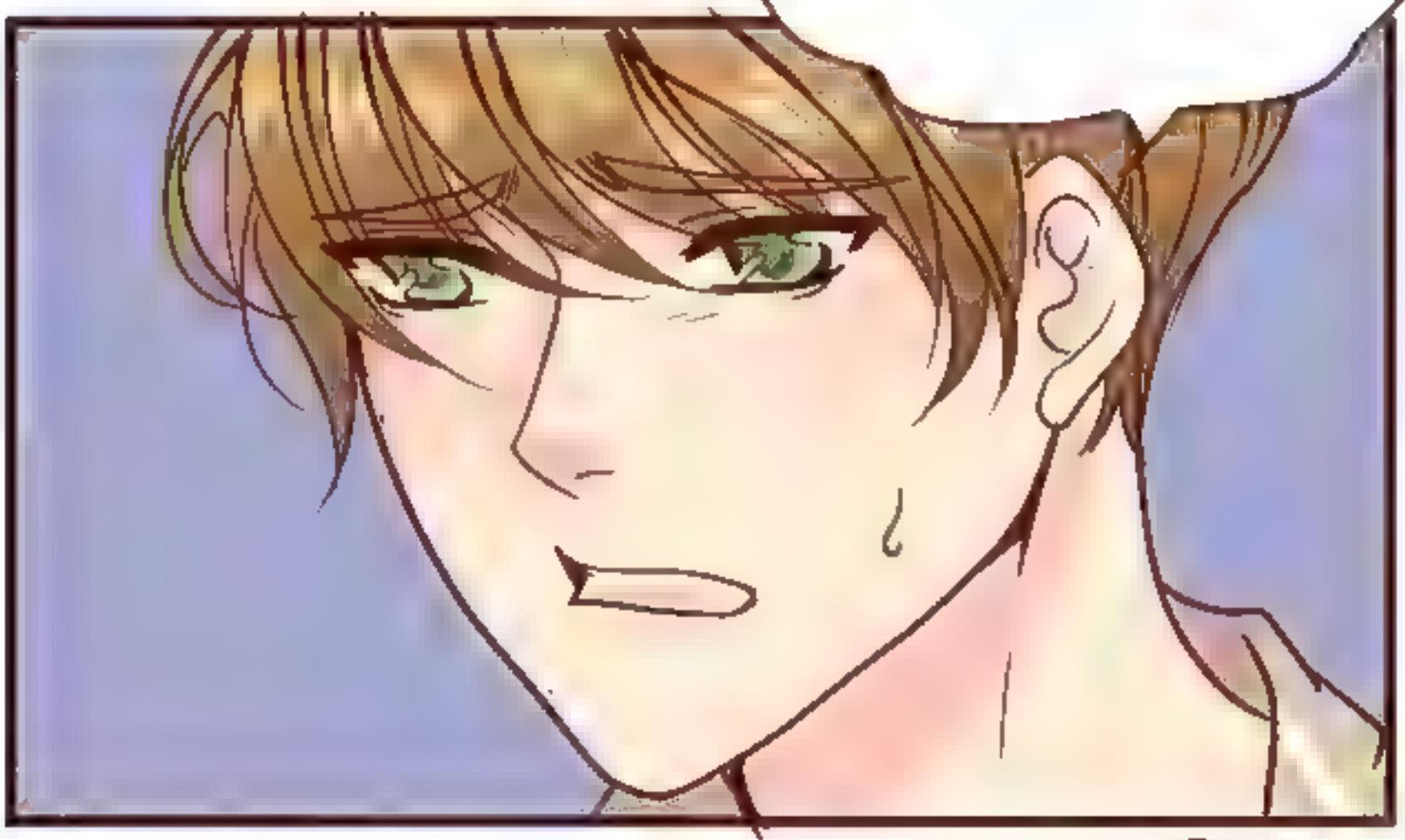

KALO GITU NUNGGU APA LAGI? SANA MASUK, RAN UDAH NYARIIN ELO TUH

WAKTU RAN

SADAR JUGA ORANG YANG PERTAMA KALI DIA CARI JUSTRU ELO.

BAIK..

RAN KENAPA KAMU BISA MASUK RUMAH SAKIT BEGINI? APANYA YANG SAKIT?

NGGAK APA APA KOK, CUMAN KECELAKAAN RINGAN

YA AMPUN

RAN, SEMOGA CEPET SEMBUH YA? JANGAN SAKIT MELULU DONG..

IYA, TERIMAKASIH YA SUDAH MENJENGUK. MAAF BIKIN KHAWATIR..

RAN KAMU KALO BOLOS TERUS GA AKAN NAIK

HUA

KELAS LOH..

JANGAN SAMPE

SEMOGA NANTI PAS UJIAN TIBA RAN UDAH BISA MASUK SEKOLAH LAGI YA?

ATAU NANTI AKU BANTU MINTA IJIN BIAR RAN BISA TETEP IKUT UJIAN DARI SINI..

...

POKONYA RAN HARUS CEPAT SEMBUH!

EGGY, KAMU NGGAK MASUK DAN KETEMU

SAMA KIRANA?

KENAPA KOK MALAH NUNGGU DILUAR KAMAR?

A..AKU NGGAK TAU HARUS NGOMONG APA SAMA RAN..

AKU TAKUT KALO DEKAT RAN AKU JADI BERUBAH PIKIRAN LAGI UNTUK PULANG..

JADI KAMU SUDAH BENAR-BENAR MEMUTUSKAN UNTUK PULANG?

IYA.

KALAU BEGITU KAMU HARUS BISA BERPAMITAN.

PERPISAHAN SELALU MENYAKITKAN.

TAPI LEBIH MENYAKITKAN

LAGI KALO BERPISAH TAPI NGGAK SEMPAT MENGUCAPKAN APAPUN..

KIRANA BERHAK MENDAPATKAN ITU DARIMU.

IYA..
NAH SEMUA SUDAH DULU YA JENGUKNYA?
RAN MASIH BUTUH WAKTU

UNTUK ISTIRAHAT.

TERIMAKASIH SUDAH MENGIZINKAN KAMI MENJENGUK.

JAM SEKOLAH MASIH BERLANGSUNG,

BIAR SAYA ANTAR KALIAN KE SEKOLAH.

EEEEHHH?? NGGAK USAH LAH.. KAMI BISA PULANG SENDIRI

TIDAK APA APA, AKAN LEBIH CEPAT KALAU PAKAI MOBIL

KALIAN SEBENTAR LAGI UJIAN KAN? JANGAN SAMPAI BOLOS.

EGGY? KOK BELOM KETEMU RAN? MALI BALIK BARENG?

NGGAK KALIAN DULUAN AJA

AKU MASIH MALI NGOBROL BERDUA SAMA RAN ..

HE?

KENAPA HARUS NGOBROL BERDUA AJA?

OLFIEEEE, UDAH AH, YUK KITA PULANG DULUAN.

UGH..

GUE BALIK DULU KE SEKOLAH YA GY.

SEMOGA KITA MASIH BISA KETEMU LAGI DI SEKOLAH

YA?

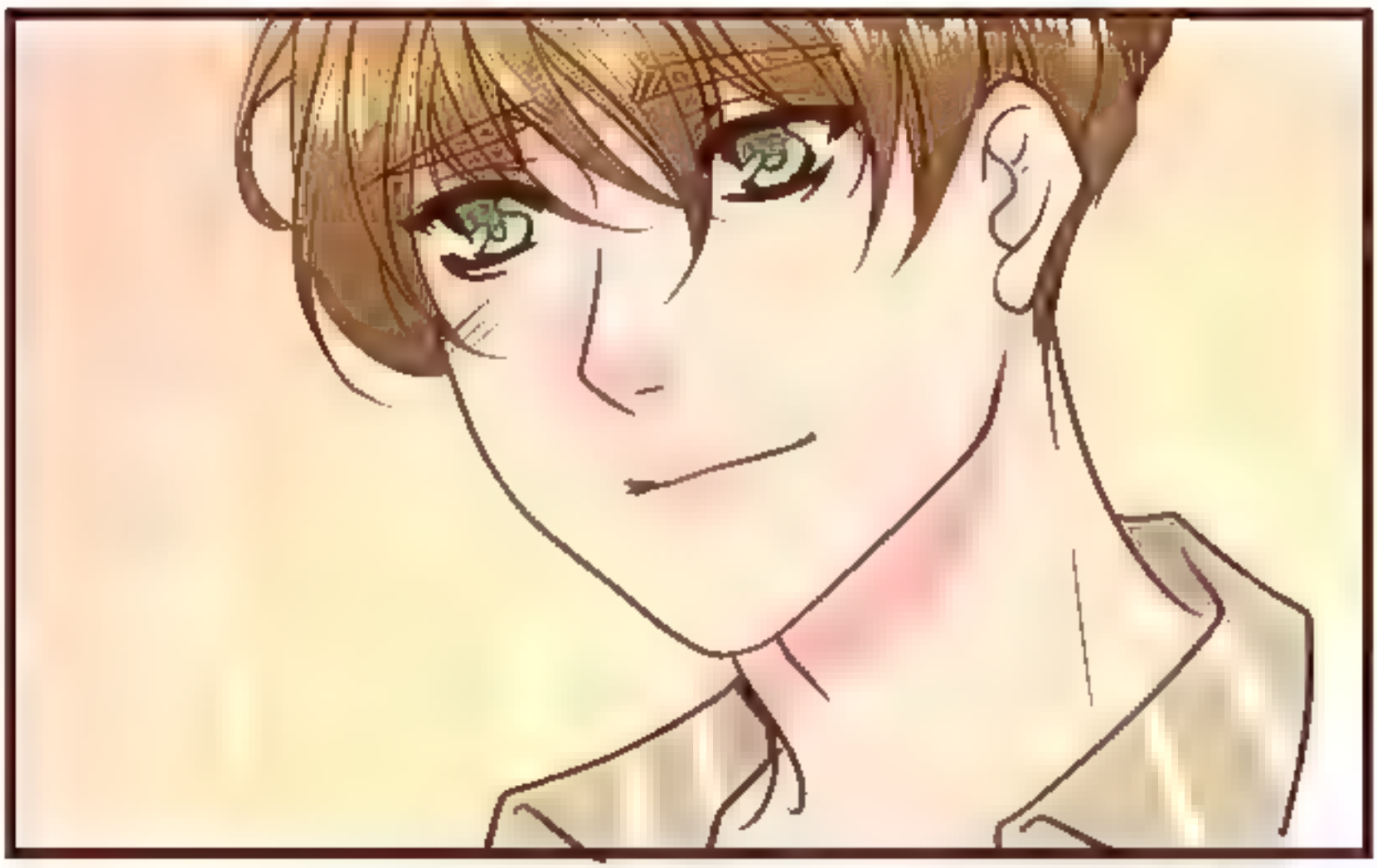

IYA..
AKU HARAP
JUGA BEGITU..

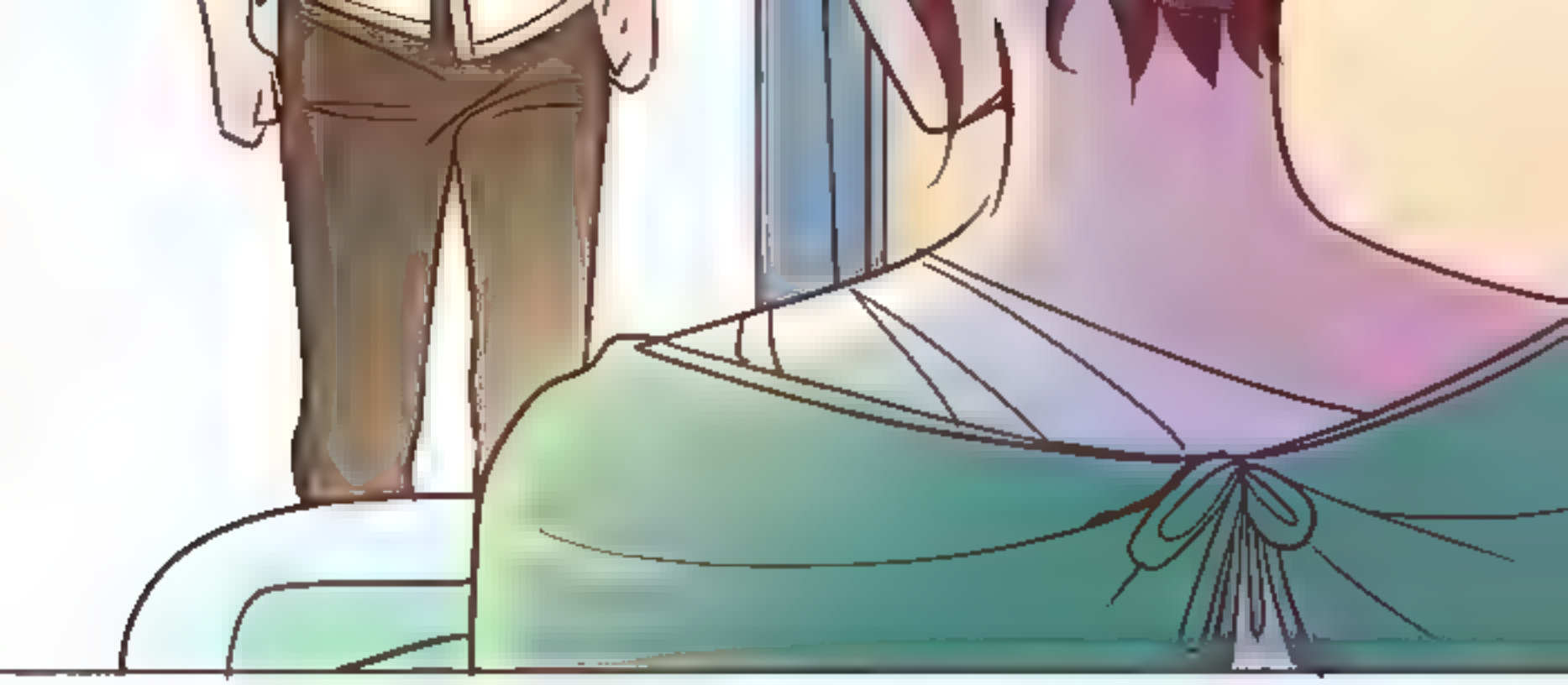

EGGY..

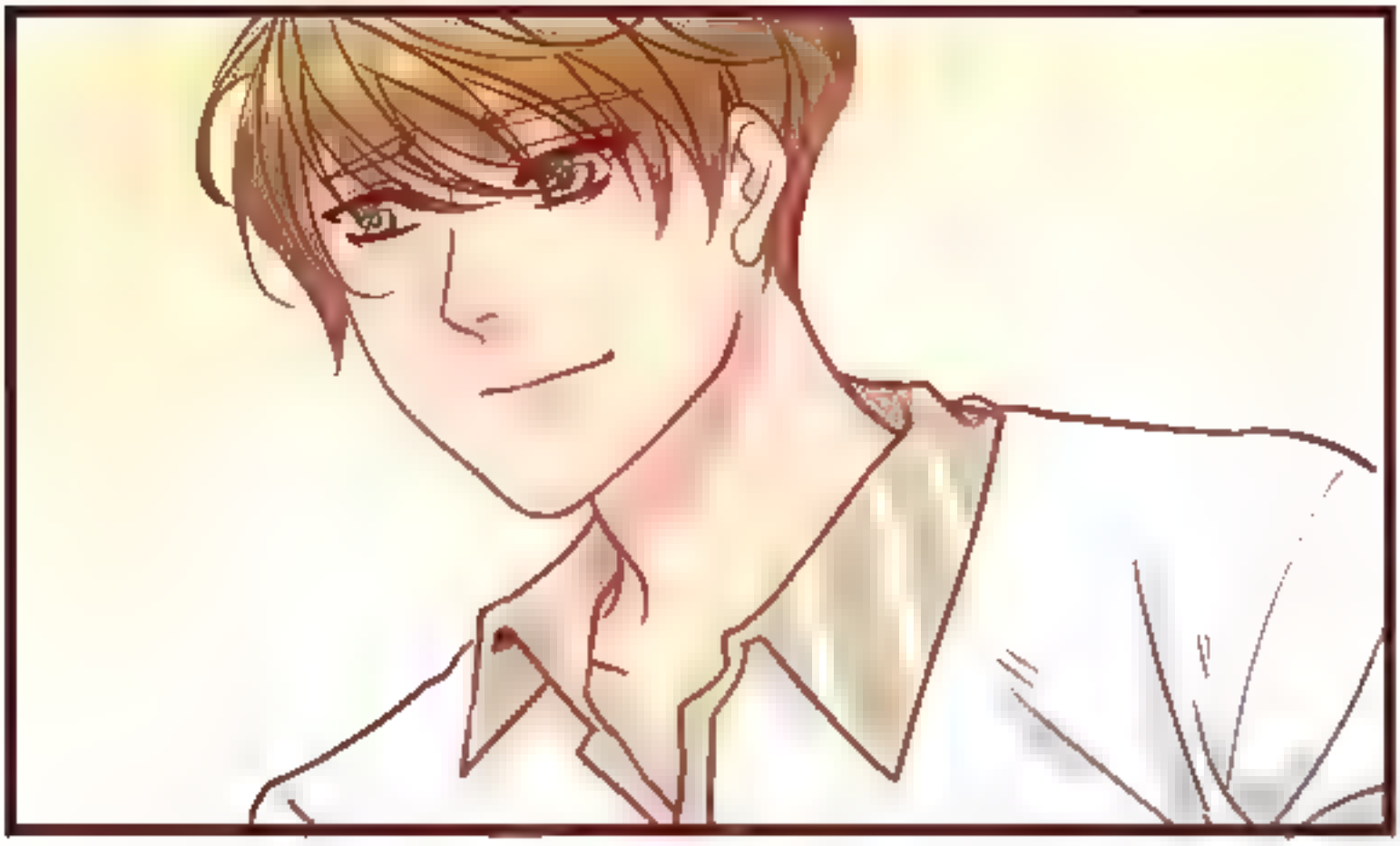

RAN..

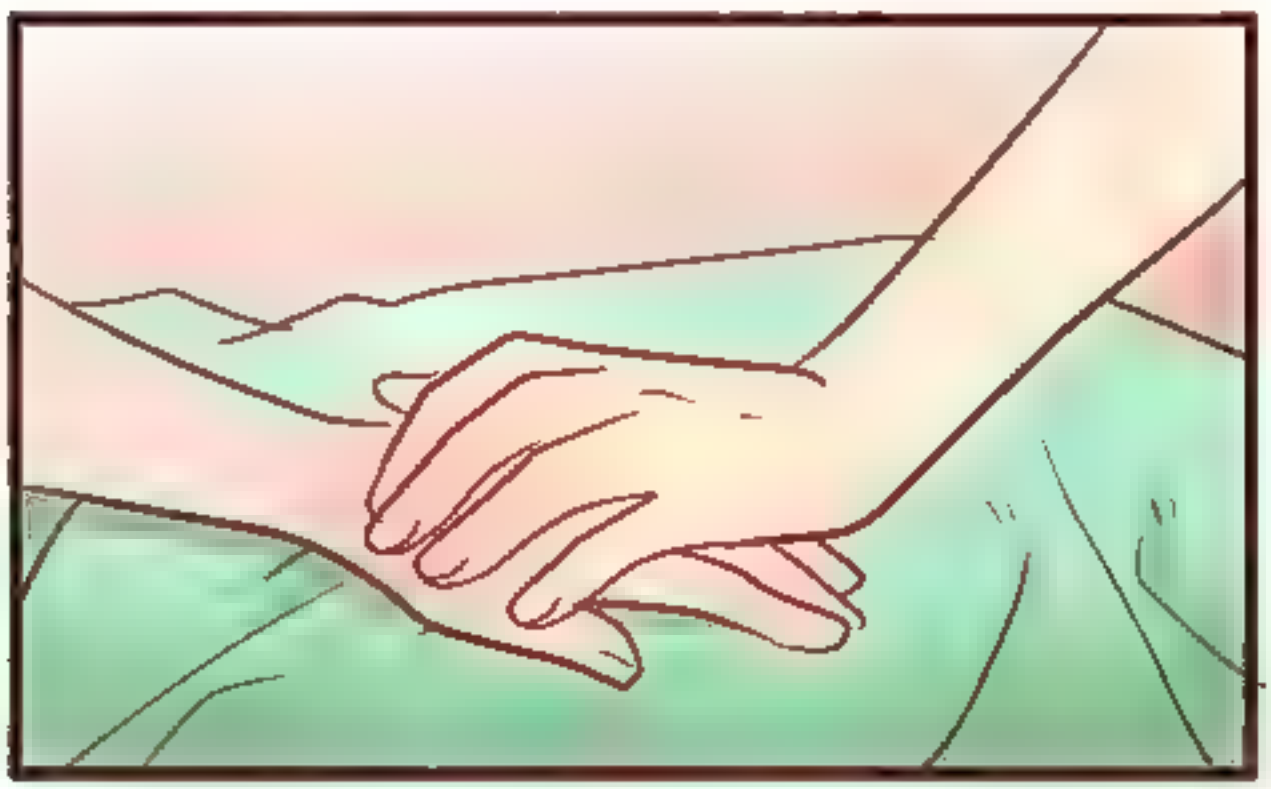

GIMANA KEADAANYA? APA MASIH SAKIT?

NGGAK KOK EGGY AKU UDAH MENDINGAN

MAAF KAN AKU YA RAN UNTUK SEMUANYA, MAAF RAN JADI BEGINI..

IYA, TAPI INI BUKAN SALAH EGGY KOK..

RAN..
YA?
...

AKU MEMUTUSKAN UNTUK PULANG KE DUNIA EGGNOID..

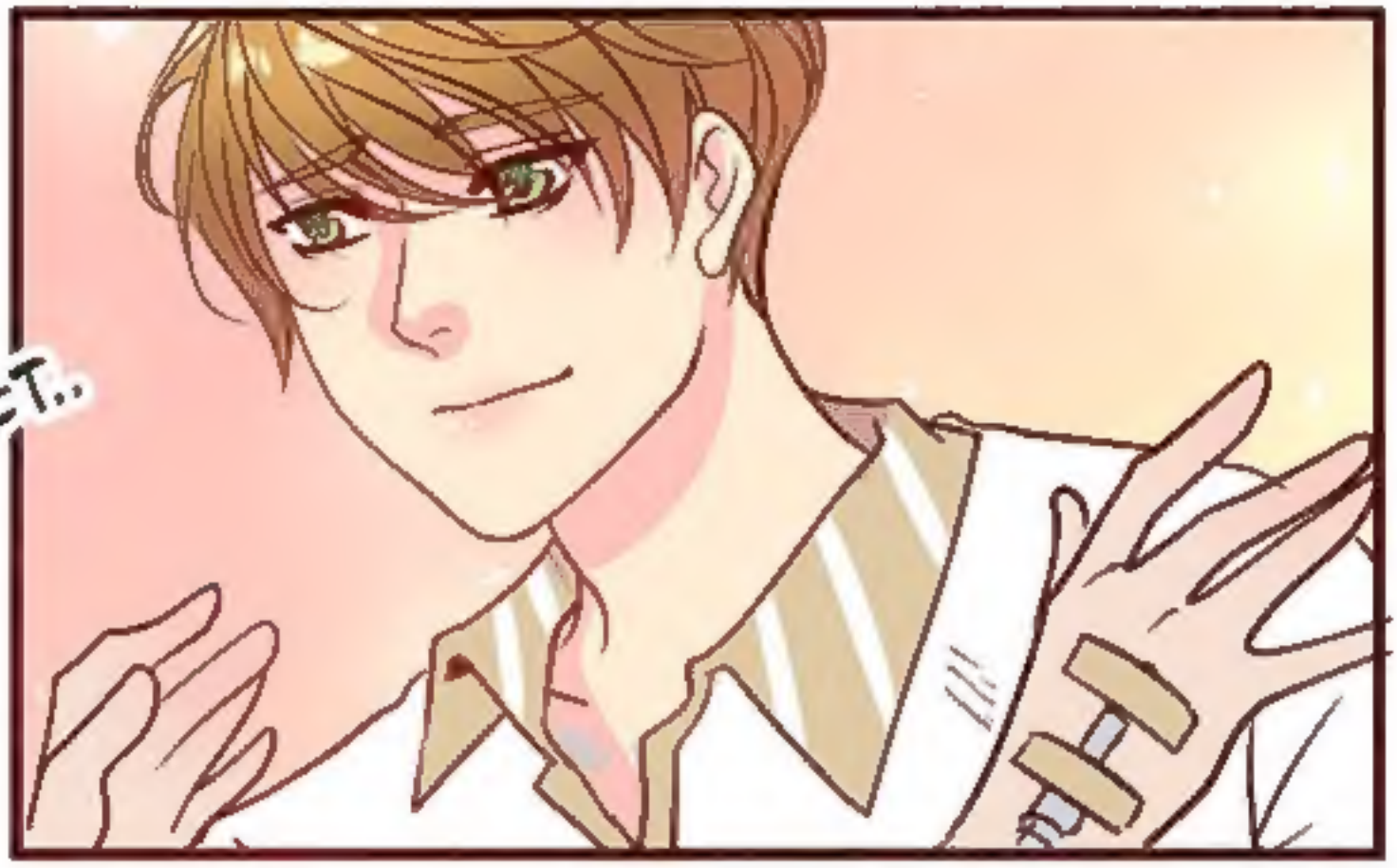
SET..

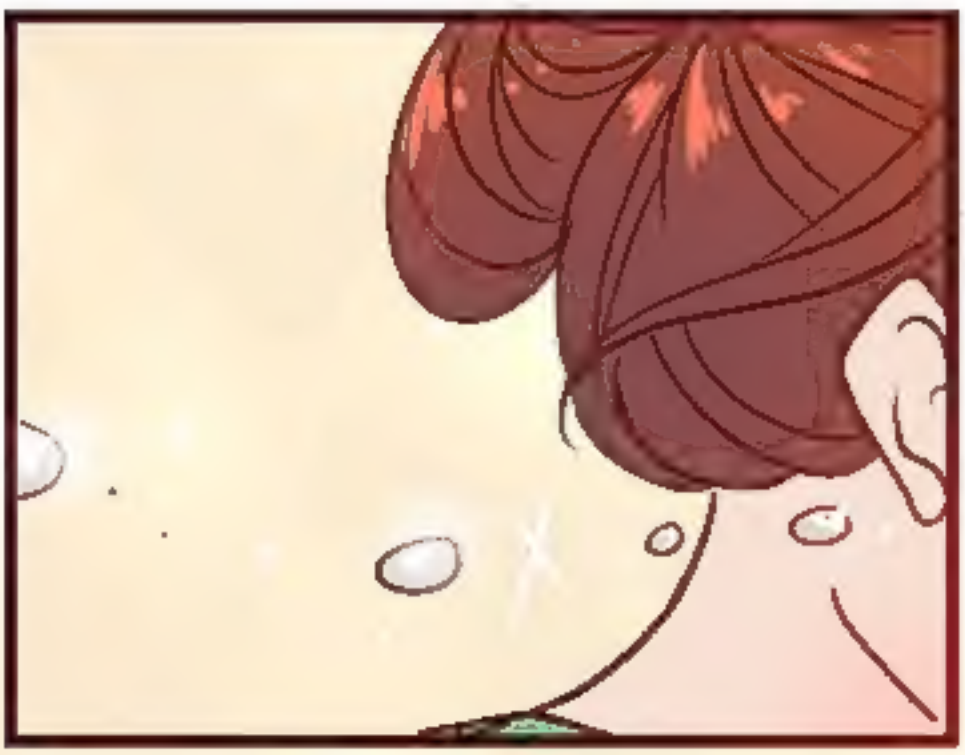

IYA EGGY..

RAN
NGERTI..

ikuti terus
EGGNOID
KLIK!
+ Favorit
@EGGNOIDwebtoon
@archietheredcat